Die digitale Landesbibliothek Oberösterreich

oö landes bibliothek

Terms and Conditions

The Library provides access to digitized documents strictly for noncommercial educational, research and private purposes and makes no warranty with regard to their use for other purposes. Some of our collections are protected by copyright. Publication and/or broadcast in any form (including electronic) requires prior written permission from the Library.

Each copy of any part of this document must contain there Terms and Conditions. With the usage of the library's online system to access or download a digitized document you accept there Terms and Conditions.

Reproductions of material on the web site may not be made for or donated to other repositories, nor may be further reproduced without written permission from the Library

For reproduction requests and permissions, please contact us. If citing materials, please give proper attribution of the source.

Imprint:
Director: Mag. Renate Plöchl
Deputy director: Mag. Julian Sagmeister
Owner of medium: Oberösterreichische Landesbibliothek
Publisher: Oberösterreichische Landesbibliothek, 4021 Linz, Schillerplatz 2

Contact:
Email: landesbibliothek(at)ooe.gv.at
Telephone: +43(732) 7720-53100

II 524

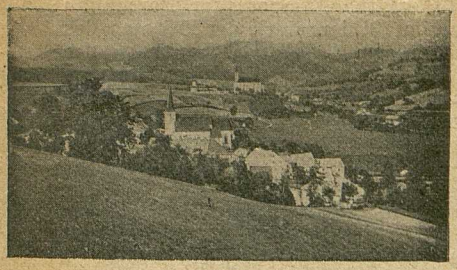

Markt und Schloßberg Waldhausen.

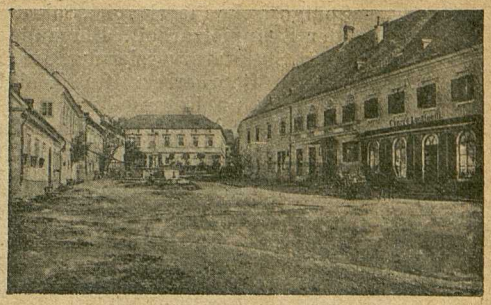

Marktplatz Waldhausen.

Sommerfrische

Markt und Schlossberg Waldhausen

Oberösterreich.

STUDIEN-BIBLIOT. *IN LINZ

Bahn- und Dampfschiffstation Sarmingstein, Post- und Telegraphenstation mit zweimal täglicher Postverbindung. Postbotenfahrt und sonstige billige Fahrgelegenheiten.

Seehöhe 460 Meter. Markt und Schloßberg 15 Minuten Entfernung und durch einen sandigen, schön gelegenen Promenadeweg mitsammen verbunden.

Klima infolge der Mittelgebirgslage entsprechend, weder rauh noch erschlaffend, deshalb der Gesundheit besonders zuträglich, wirkt im allgemeinen belebend, stärkend und sanft anregend. Die Luft ist rein, frei von schädlichen Beimengungen, erfrischend, stärkend, sehr ozonreich, von mittlerer Feuchtigkeit und außerordentlicher Klarheit. Vorzügliches Quell-Trinkwasser.

Med. univ. Doktor mit Hausapotheke im Orte. Badeanstalten im eisenhältigen Sarmingbach und für Schwimmer ein großer Teich mit Ankleidekabinen Jagdgelegenheit auf Rehe, Hasen, Füchse und Hühner. In der Saison Unterhaltungen und gemeinsame Ausflüge, arrangiert vom Verschönerungsverein und Fremdenverkehrskomitee. Gute, billige Gasthöfe mit freundlichen Fremdenzimmern, Gastgärten und Kegelbahnen. Die Fremdenpension Schloß Waldhausen der Frau Ottilie Angel mit stetig steigender Frequenz. Hübsche, gesunde, trockene Sommerwohnungen in Privathäusern zu billigen Preisen pro Saison oder Monat.

Den Blicken des Reisenden, der in der Station Sarmingstein das Schiff verläßt und sich der Kunststraße entlang landeinwärts wendet, erschließt sich eine Fülle anmutiger Landschaftsbilder, so in erster Linie ein prachtvoller Rückblick in das Donautal, tief unten der Markt Sarmingstein, den Hintergrund abschließend der Markt St. Nikola. Hoch am Berg thronend einerseits die Ruine Säbenick und die andere Seite auf der hohen Bergesspitze der Predigtstuhl mit der neuen Donauwarte. Bei der Weiterwanderung durch lachende Fluren längs des forellenreichen Sarmingbaches, an romantisch gelegenen Sägewerken, Mühlen und Hammerschmieden vorbei, gelangt man in einer guten Gehstunde nach dem in einem weiten, von rauhen Nordwinden geschützten Talkessel liegenden Markt und Schloßberg Waldhausen.

OÖLB LINZ
+XO22309002