Die digitale Landesbibliothek Oberösterreich

oö landes bibliothek

Terms and Conditions

The Library provides access to digitized documents strictly for noncommercial educational, research and private purposes and makes no warranty with regard to their use for other purposes. Some of our collections are protected by copyright. Publication and/or broadcast in any form (including electronic) requires prior written permission from the Library.

Each copy of any part of this document must contain there Terms and Conditions. With the usage of the library's online system to access or download a digitized document you accept there Terms and Conditions.

Reproductions of material on the web site may not be made for or donated to other repositories, nor may be further reproduced without written permission from the Library

For reproduction requests and permissions, please contact us. If citing materials, please give proper attribution of the source.

Imprint:
Director: Mag. Renate Plöchl
Deputy director: Mag. Julian Sagmeister
Owner of medium: Oberösterreichische Landesbibliothek
Publisher: Oberösterreichische Landesbibliothek, 4021 Linz, Schillerplatz 2

Contact:
Email: landesbibliothek(at)ooe.gv.at
Telephone: +43(732) 7720-53100

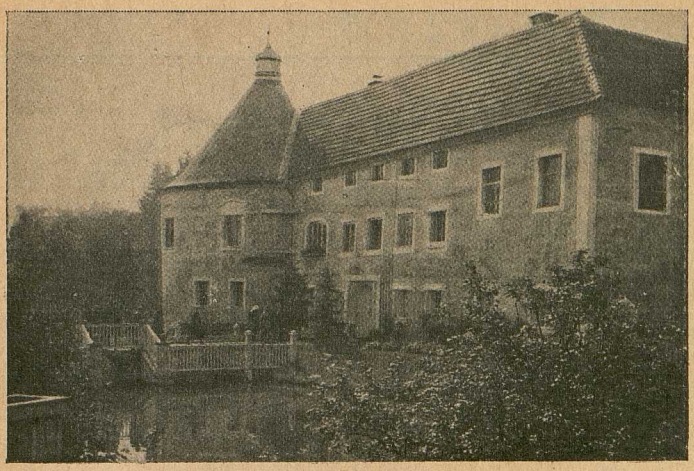

Burgen und Schlösser in Oberösterreich:

Schloß Gallspach

Oktober

31 Tage

Tageslänge am 31. 10 St. — Abnahme 1 St. 45 M.

Wochen- und Monatstage		Fest- und Namenstage der Heiligen	Zeichen	Sonnen- Aufg.	Sonnen- Untg.	Mondesviertel und mutmaßliche Witterung
		Vom größten Gebote. Ev. Matth. 22.				
Sonntag	1	A 17. Rosenkranzsonntag, Remigius		6.03	5.42	Die Sonne tritt am 23. 3 Uhr morgens in das Zeichen des Skorpions.
Montag	2	Schutzengelfest, Leodegar B. M.		6.05	5.40	
Dienstag	3	Theresia v. Kinde Jesu, Erwald		6.07	5.38	Vollmond den 3. um 6 U. 8 M. abends.
Mittwoch	4	Franz v. Assisi, Petronius.		6.08	5.36	
Donnerst.	5	Plazidus M., Palmatius		6.10	5.34	
Freitag	6	† Adalbero B., Bruno Bk., Fides J.		6.11	5.32	Morgennebel, unter Tags schön.
Samstag	7	Rosenkranzfest, Markus, 2. gold. Samst.		6.12	5.30	
		Vom Gichtbrüchigen. Ev. Matth. 9.				
Sonntag	8	A 18. Brigitta W., Demetrius, Pelagia		6.14	5.29	
Montag	9	Dionysius M., Gislen B., Ludwig		6.15	5.27	
Dienstag	10	Franz Borgia Bk., Gereon M.		6.17	5.25	
Mittwoch	11	Nikasius B. M., Germanus		6.18	5.22	Letztes Viertel d. 11. 5 U. 46 M. abends.
Donnerst.	12	Maximilian B., Walfried B.		6.19	5.20	
Freitag	13	† Eduard Kön., Koloman M.		6.20	5.18	Windig u. regnerisch.
Samstag	14	Kallistus P. M., 3. gold. Samst.		6.22	5.16	
		Von der königlichen Hochzeit. Ev. Matth. 22.				
Sonntag	15	A 19. Kirchweihfest, Theresia J., Thekla		6.23	5.14	
Montag	16	Gallus A., Lullus B.		6.25	5.12	
Dienstag	17	Hedwig W., Margareta Alac. J.		6.26	5.10	
Mittwoch	18	Lukas Ev., Athenodorus		6.27	5.08	
Donnerst.	19	Petrus v. Alk., Varus		6.28	5.06	Neumond den 19. 6 U. 45 M. morgens.
Freitag	20	† Johann v. Kant., Felizian B. M.		6.29	5.04	
Samstag	21	Hilarion A., Ursula J. M.		6.31	5.02	Nebel, naßkalt.
		Von des Königs kranken Sohn. Ev. Joh 4.				
Sonntag	22	A 20. Markus B., Kordula J. M.		6.32	5.00	
Montag	23	Theodor M., Severin B., Roman B.		6.34	4.58	
Dienstag	24	Raphael Erzengel, Evergisil B.		6.36	4.56	
Mittwoch	25	Bernhard B., Krispin		6.37	4.55	Erstes Viertel d. 25. 11 U. 21 M. nachts.
Donnerst.	26	Evaristus P., Beoward		6.38	4.54	
Freitag	27	† Vinzenz M., Sabina M., Florentin		6.39	4.52	Sonnenblicke und wärmer.
Samstag	28	Simon u. Judas Thad. Ap.		6.41	4.50	
		Von des Königs Rechnung. Ev. Matth. 18.				
Sonntag	29	A 21. Christus-Königsfest, Valentin B.		6.44	4.49	
Montag	30	Alfons Bk., Germanus B., Lukanus		6.45	4.47	
Dienstag	31	Wolfgang B., Quinktinus M.		6.46	4.46	