Die digitale Landesbibliothek Oberösterreich

oö landes bibliothek

Terms and Conditions

The Library provides access to digitized documents strictly for noncommercial educational, research and private purposes and makes no warranty with regard to their use for other purposes. Some of our collections are protected by copyright. Publication and/or broadcast in any form (including electronic) requires prior written permission from the Library.

Each copy of any part of this document must contain there Terms and Conditions. With the usage of the library's online system to access or download a digitized document you accept there Terms and Conditions.

Reproductions of material on the web site may not be made for or donated to other repositories, nor may be further reproduced without written permission from the Library

For reproduction requests and permissions, please contact us. If citing materials, please give proper attribution of the source.

Imprint:
Director: Mag. Renate Plöchl
Deputy director: Mag. Julian Sagmeister
Owner of medium: Oberösterreichische Landesbibliothek
Publisher: Oberösterreichische Landesbibliothek, 4021 Linz, Schillerplatz 2

Contact:
Email: landesbibliothek(at)ooe.gv.at
Telephone: +43(732) 7720-53100

47. Das Ährenfeld.

Text von Heinrich Hoffmann v. Fallersleben.

Musik von Martin Einfalt, geboren am 11. November 1858 in Zwettl (Niederösterreich), k. k. Musikprofessor in Linz.

Nicht zu schnell.

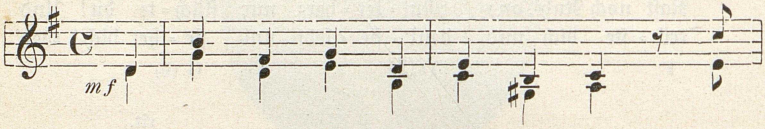

G G C

1. Ein Le = ben war's im Äh = ren = feld wie
2. Die Gril = len zirp = ten früh am Tag und
3. Der Kä = fer kam mit sei = ner Frau, trank
4. Den Flie = gen ward die Zeit nicht lang, sie
5. Das war ein Le = ben rings = um = her, als
6. Wie a = ber geht es in der Welt? — Heut

Einzelne.

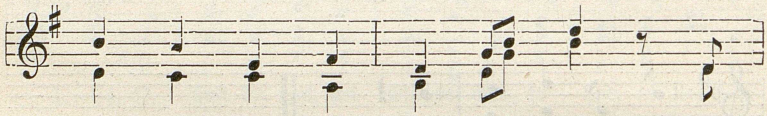

D G

sonst wohl nir = gends auf der Welt; Mu=
lu = den ein zum Zech = ge = lag': Hier
hier ein Mäß = lein küh = len Tau, und
summ = ten man = chen fro = hen Sang. Die
ob es e = wig Kir = mes wär'; die
ist ge = mäht das Äh = ren = feld, zer=

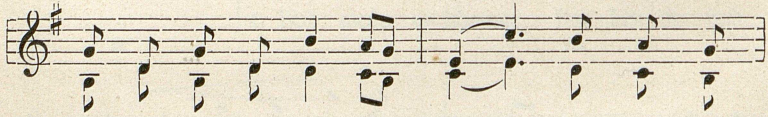

G C

sik und Kir = mes weit und breit und lau = ter
ist es gut; her = ein, her = ein! Hier schenkt man
wo nur winkt ein Blü = me = lein —, da kehr = te
Mük = ken tanz = ten ih = ren Reih'n wohl auf und
Gä = ste zo = gen aus und ein und lie = ßen
stö = ret ist das schö = ne Haus und hin ist