Die digitale Landesbibliothek Oberösterreich

oö landes bibliothek

Terms and Conditions

The Library provides access to digitized documents strictly for noncommercial educational, research and private purposes and makes no warranty with regard to their use for other purposes. Some of our collections are protected by copyright. Publication and/or broadcast in any form (including electronic) requires prior written permission from the Library.

Each copy of any part of this document must contain there Terms and Conditions. With the usage of the library's online system to access or download a digitized document you accept there Terms and Conditions.

Reproductions of material on the web site may not be made for or donated to other repositories, nor may be further reproduced without written permission from the Library

For reproduction requests and permissions, please contact us. If citing materials, please give proper attribution of the source.

Imprint:
Director: Mag. Renate Plöchl
Deputy director: Mag. Julian Sagmeister
Owner of medium: Oberösterreichische Landesbibliothek
Publisher: Oberösterreichische Landesbibliothek, 4021 Linz, Schillerplatz 2

Contact:
Email: landesbibliothek(at)ooe.gv.at
Telephone: +43(732) 7720-53100

Gegenüberstellung der Gesamtverluste während des Minenkrieges und bei der letzten Sprengung:

Auf österreichisch-ungarischer Seite:
21 Tote (2 Off. und 19 M.) — 17 Verletzte — 50 Gaskranke
Auf italienischer Seite:
574 Tote (6 Off. und 568 M.) — 31 Verletzte — 61 Gaskranke.

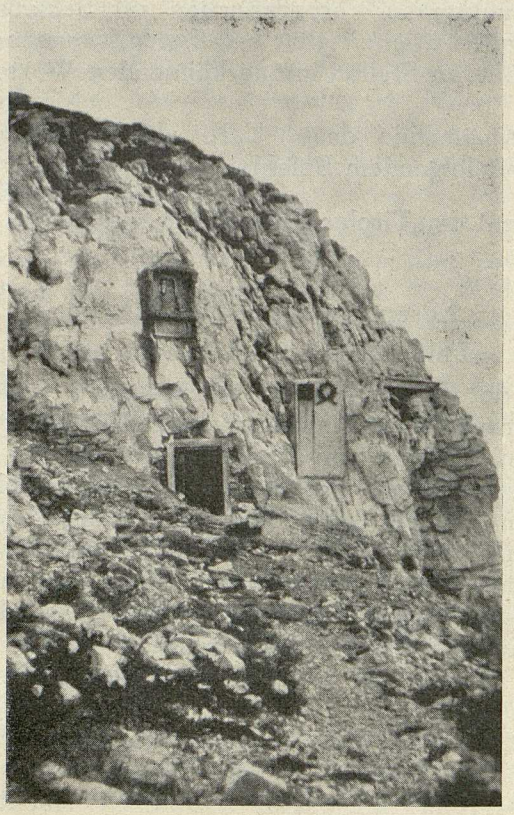

Stolleneingänge und Gedenktafeln
auf der italienischen Platte.
(Lichtbild zur Verfügung gestellt von Hptm. Stolz.)

Soweit man damals nach der Sprengung von der österreichischen Platte aus beurteilen konnte, war der Zweck der Sprengung vollkommen erreicht. Der Nordteil der feindlichen Platte war abgesprengt und in einen wüsten Trümmerhaufen verwandelt. Die erste Stellung am Rande der Platte war vernichtet. Auch die Kavernen der zweiten Linie dürften in Mitleidenschaft gezogen worden sein, da in dieser Linie mehrfach Einstürze festgestellt werden konnten.