

Terms and Conditions

The Library provides access to digitized documents strictly for noncommercial educational, research and private purposes and makes no warranty with regard to their use for other purposes. Some of our collections are protected by copyright. Publication and/or broadcast in any form (including electronic) requires prior written permission from the Library.

Each copy of any part of this document must contain there Terms and Conditions. With the usage of the library's online system to access or download a digitized document you accept there Terms and Conditions.

Reproductions of material on the web site may not be made for or donated to other repositories, nor may be further reproduced without written permission from the Library

For reproduction requests and permissions, please contact us. If citing materials, please give proper attribution of the source.

Imprint:

Director: Mag. Renate Plöchl

Deputy director: Mag. Julian Sagmeister

Owner of medium: Oberösterreichische Landesbibliothek

Publisher: Oberösterreichische Landesbibliothek, 4021 Linz, Schillerplatz 2

Contact:

Email: [landesbibliothek\(at\)ooe.gv.at](mailto:landesbibliothek(at)ooe.gv.at)

Telephone: +43(732) 7720-53100

15. Der Steinbach, der westlich von Briesau am Steinberg (Kamení vrch, 521 m) entspringt, Dittersdorf, Kunzendorf, Wolfsdorf, Gerlsdorf, Fulnek, Stachenwald und Seitendorf durchfließt und bei Karlsdorf (240 m) in die Oder fällt. Er nimmt am linken Ufer den Zantcher, den Gerlsdorfer und den Waltersdorfer Bach und das Klantendorfer Wasser auf. Am rechten Ufer fließen ihm das Neuwürbner Bächlein und der bei Kamitz entspringende, den Tannengrund durchfließende Gansbach zu, der in Schlesiſch-Wolfsdorf einmündet. Von hier an führt dann der Steinbach bis zur Mündung in die Oder auch den Namen Gansbach. Die weiteren Zuflüsse der Oder am linken Ufer berühren unser Gebiet nicht. Am Steinbache liegen im Bezirke die Kunzendorfer Ober- und Niedermühle, die Wolfsdorfer und die Taschendorfer Mühle.

Die Zuflüsse der Oder am rechten Ufer sind:

1. Das Tiefelsberger Wasser, auch Smolnauer Wasser genannt.
2. Das Neueigner Wasser.
3. Der Bleisbach, der im großen Walde bei Poschtau entspringt und rechts den Molkensbach aufnimmt.
4. Der Schillerbach, der Siegerzau durchfließt.
5. Das Rudelzauer Wasser.
6. Der am westlichen Abhange des Liebentaler Hutberges entspringende Schlingelbach.
7. Der Latſcherbach, der links den Liebentaler und rechts den Lindenauer

Bach aufnimmt und unterhalb der Schneckenmühle mündet.

8. Der Gradischbach, der unter dem Schwedenfelsen in der Nähe der Bezirksgrenze mündet.

9. Der kleine, den Wildgraben, auch Hermannschlucht genannt, durchfließende Wildgrabenbach.

10. Der Dor-

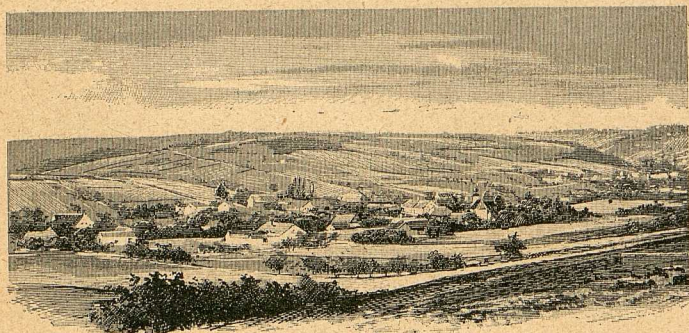

Partie aus dem Steinbachtale (Wolfsdorf).

Nach einem Lichtbilde von A. Berger.

rabach, in alten Urkunden Sucha genannt, der beim Höhenpunkte 589 m westlich von Hilbersdorf entspringt, links das Scherzdorfer, Laudmer und Sponauer Wasser aufnimmt und oberhalb Jogsdorf mündet (319 m).

11. Der Dobischwälder- oder Reidebach, der in Jogsdorf einfließt.

12. Das nur im Frühjahr wasserhaltende Mühlgrundbächlein, der Abfluß vom Forellenteich, das bei der Färberei in Odrau in den Mühlgraben einfließt.

13. Der südwestlich vom Hennhof im Odrauer Wald entspringende Hennbach, welcher rechts den Wessiedlergrabenbach aufnimmt, den Scheuergrund und die Stadt Odrau durchfließt und unterhalb der Viehweidbrücke in die Oder fällt.

14. Der Roßbach, in alten Urkunden Wrasnibach genannt, der aus mehreren kleinen Quellsbächen beim eisernen Tor entsteht, Heinzendorf und Petersdorf durchfließt und unterhalb der Petersdorfer Brücke mündet.

15. Der Ruhbach. Dieser entspringt aus drei zwischen Heinrichswald, Dobischwald und Wessiedel am Ziegenrücken aufgehenden Quellsbächen (570 m) und heißt dort Grenz- bach. Er nimmt links den Schwarzwaldbach, den Hubofenbach mit dem Hierbenbach auf,